KBO-Roosendaal Belangenvereniging van Senioren

ANTENNE

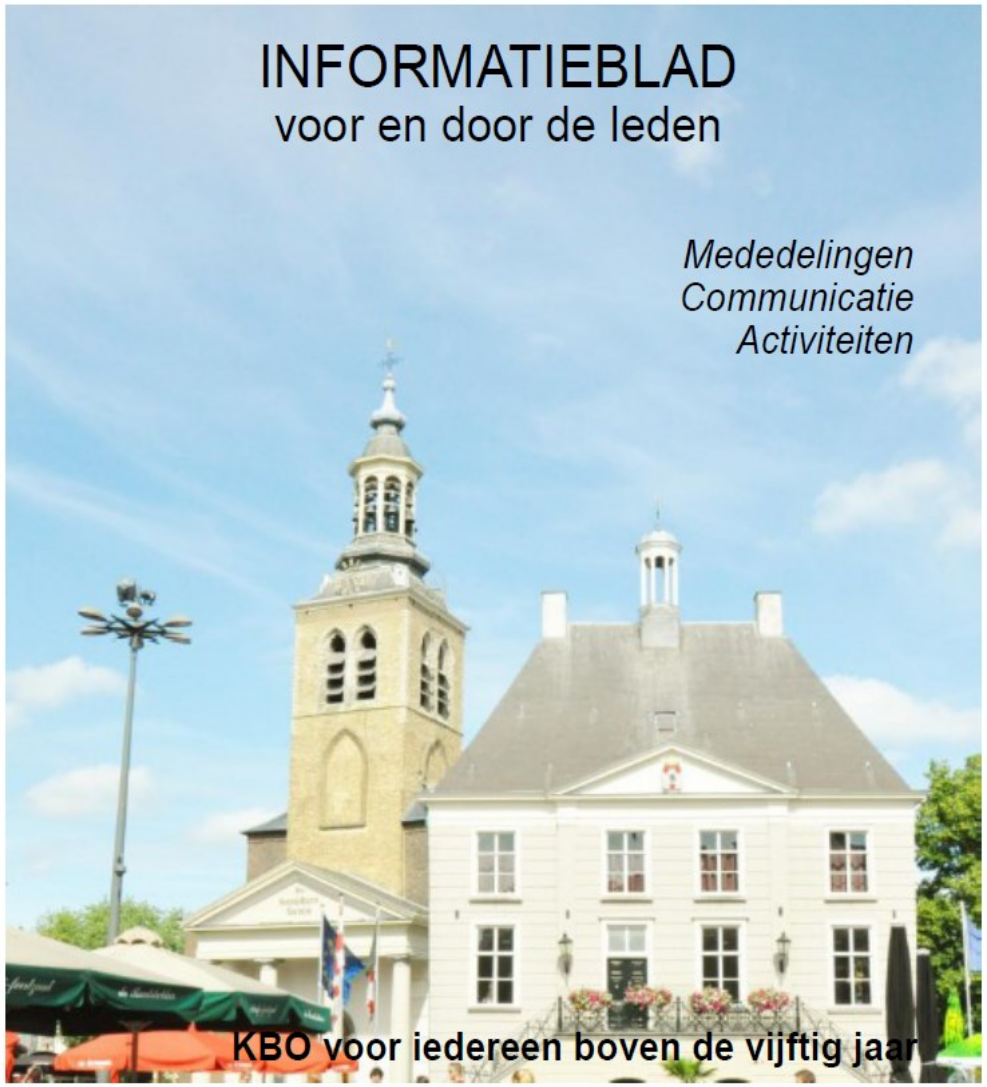

Mei 2021

37e Jaargang nr. 5

Lente

Inhoudsopgave:

Pag. 3	Inhoudsopgave
Pag. 5	Van de redactie
Pag. 6	Jaarvergadering
Pag. 7	Rijbewijskeuring
Pag. 9	Enquête reizen
Pag. 10	Puzzel
Pag. 12	Informatie over de leden
Pag. 15	Wat KBO u biedt
Pag. 17	Aanmeldingsformulier KBO-Roosendaal
Pag. 19	Informatie voor de leden

Van de redactie

Hallo lezers en lezeressen,

We blijven een Antenne voor u maken en die plaatsen we op de website van KBO-Roosendaal.
Het nieuws is precies hetzelfde als in de Nieuwsbrief.
Toch hopen we dat de leden ook naar de Antenne on line kijken.
Wij doen dit om onze adverteerders toch bij u onder de aandacht te brengen.

Veel leesplezier en blijf vooral gezond.

Jolanda Oosterbos

Inleveren van de kopij voor de volgende Antenne
vóór 19 mei 2021 op het

Redactieadres

Jolanda Oosterbos, Bandeliersberg 34, 4707 SB Roosendaal.
Let op nieuwe E-mail: redactie.kbo.roosendaal@gmail.com

Het adres van het secretariaat staat achterin deze Antenne

Mutaties

Adreswijzigingen, berichten van overlijden, van jubilea, verhuizing, nieuwe leden of wat dan ook, graag doorgeven aan
Dhr. Kees Geers, V. Leeuwenhoeklaan 74, 4708 BD Roosendaal.
Tel: 06-15426808 E-mail: ledenadm.kbo.roosendaal@gmail.com

Bericht van het bestuur over de jaarvergadering

In de vorige nieuwsbrief hebben wij u geïnformeerd over de jaarvergadering en voor deze vergadering een datum genoemd van 10 juni 2021.
De organisatie van een jaarvergadering vergt veel voorbereiding en moet volgens de statuten (6 weken van tevoren) de uitnodiging worden verstuurd.
Hoewel er enige versoepeling van de maatregelen zijn, zit het er nog niet in dat wij op 10 juni 2021 met een grote groep bij elkaar kunnen komen en een normale jaarvergadering mogen houden.
Op dit moment is er nog onzekerheid of er zelfs een geschikte ruimte gereserveerd kan worden waar wij met een grote groep in terecht kunnen.

Het bestuur wil toch verantwoording over het jaar 2020, aan de leden af kunnen leggen. Omdat er nog steeds beperkende maatregelen van kracht zijn zal er wederom een bijzondere vergadering georganiseerd worden, zoals deze afgelopen jaar ook is gehouden. Een jaarvergadering die voor een aantal belangrijke agendapunten grotendeels schriftelijk wordt afgehandeld en waarvoor u uw schriftelijke stem kan indienen.
Alles in overleg met KBO-Brabant en gebaseerd op de Noodwet COVID-19.

Uiteraard houden wij u via de nieuwsbrief en de website op de hoogte van de situatie.
Wij hopen op uw begrip.

Namens het bestuur van KBO-Roosendaal,
Lia Openeer, secretaris

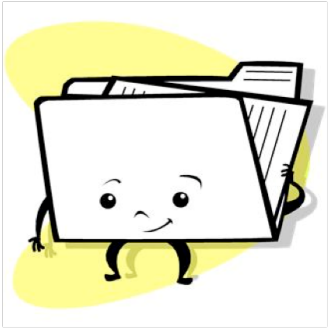

Goedkope rijbewijskeuring senioren in Roosendaal

Senioren die voor verlenging van hun rijbewijs moeten worden gekeurd, kunnen hiervoor terecht bij Goedkope Keuringen op 16 april, 4 mei en vervolgens eens per maand bij ***Laan 22, Laan van Brabant 22.***
Voor informatie en een afspraak belt u naar het landelijke afsprakenbureau: **085 - 48 83 616**. Zelf een datum reserveren kan via de website: **www.goedkopekeuringen.nl**.

Tarief (incl. BTW): **75+ B/E** en **medisch € 45,00**

Let op: Het is niet mogelijk rechtstreeks bij de locatie een afspraak te maken.

Voordat u naar de keuring gaat dient er eerst een Gezondheidsverklaring gekocht te worden en die is verkrijgbaar bij de gemeente en via internet op **mijn.cbr.nl** (inloggen met DigiD).

U beantwoordt de vragen en stuurt de Gezondheidsverklaring naar het CBR. Het kan een aantal weken duren voordat u de papieren die de arts moet invullen thuisgestuurd krijgt van het CBR (per post of via de mail).

De verwerking en beoordeling door het CBR kan meerdere maanden in beslag nemen. Geadviseerd wordt om ruim van tevoren een afspraak te maken voor de keuring.
Ook inwoners uit omliggende gemeenten zijn van harte welkom.

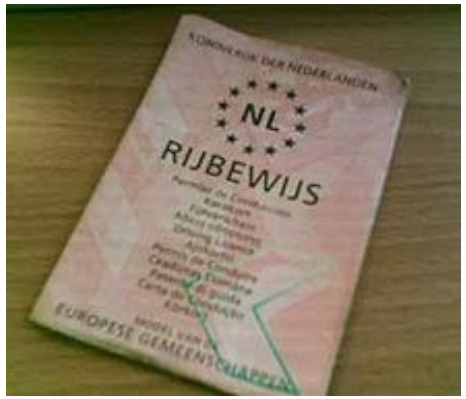

De Roosendaalse Stomerij
Ook voor al uw kleding reparatie
President Kennedylaan 152 • Roosendaal
T 0165 - 54 26 13
E info@deroosendaalsestomerij.nl
WWW.DEROOSENDAALSESTOMERIJ.NL
KOSTELOOS OPHALEN & BEZORGEN

DE GROEN
meer dan alleen een taxibedrijf
TAXIBEDRIJF · AUTOSERVICE · VERKEERSSCHOOL · TOURINGCARS
0165 - 533434 · TAXIDEGROEN.NL

LAST VAN UW NEK?
GESPECIALISEERD IN HET BEHANDELEN VAN OUDEREN
MOEITE MET UW EVENWICHT?
PROBLEMEN MET LOPEN?
VAN BROEKHOVEN FYSIO
Roosendaal • Bergrand 230A • T 0165 57 01 48 • www.vanbroekhovenfysiotherapie.nl
Voor KBO-leden, die van covid-19 moeten revalideren, onze praktijk, met ons multidisciplinair team, is hierin gespecialiseerd.

Beste meneer/mevrouw,

Mijn naam is Wesley van Sas, ik ben Tourism Management student bij Hogeschool Inholland Rotterdam. Momenteel voer ik mijn afstudeeronderzoek uit in opdracht van busreisorganisatie Van Oeveren Reizen. Deze organisatie organiseert jaarlijks naast diverse dagtochten, meer dan 30 busreizen naar de mooiste bestemmingen door heel Europa.
Ik onderzoek hoe de reizen meer onder de aandacht bij 60-plussers kan worden gebracht.
Ik heb een enquête opgesteld met vragen over vakantie inspiratie, de manier van zoeken naar reizen, media gebruik en de belangrijke informatie bij het boeken van een busreis. De antwoorden zullen inzicht geven in de wensen en behoeften voor communicatie over busreizen.

Bent u 60-plus, houdt u van reizen en nog geen klant bij Van Oeveren Reizen? Dan wil ik u vragen om deel te nemen aan de enquête.
Het invullen van de volledig anonieme enquête duurt 5 tot 10 minuten.
Op het einde van de enquête ontvangt u een kortingscode ter waarde van 50 euro voor een busreis bij Van Oeveren Reizen in 2021 of 2022.
Deze kortingscode is te gebruik voor een boeking voor één persoon en uitsluitend geldig voor niet Van Oeveren Reizen klanten. Deelnamen aan de enquête is toegankelijk via onderstaande link. De enquête kan tot uiterlijk 3 mei 2021 worden ingevuld.

Link naar de enquête
https://docs.google.com/forms/d/e/1FAIpQLSdLJq0m_DEhRLFPbbO4aPwn6iu_33oJw4waJa5I2gM2yXHPzA/viewform?usp=sf_link

Alvast bedankt voor het invullen van de enquête. Uw hulp zal bijdragen aan nieuwe inzichten voor het onderzoek. Zo zal Van Oeveren Reizen gepaste berichten over de busreizen kunnen delen waardoor meer aandacht voor de busreizen zal ontstaan. Daarnaast kom ik dichter bij het diplomeren, waarna ik in de toerismebranche verder aan de slag kan.

Vriendelijke groeten,
Wesley van Sas
Afstudeer Tourism Management stagiair bij Van Oeveren Reizen

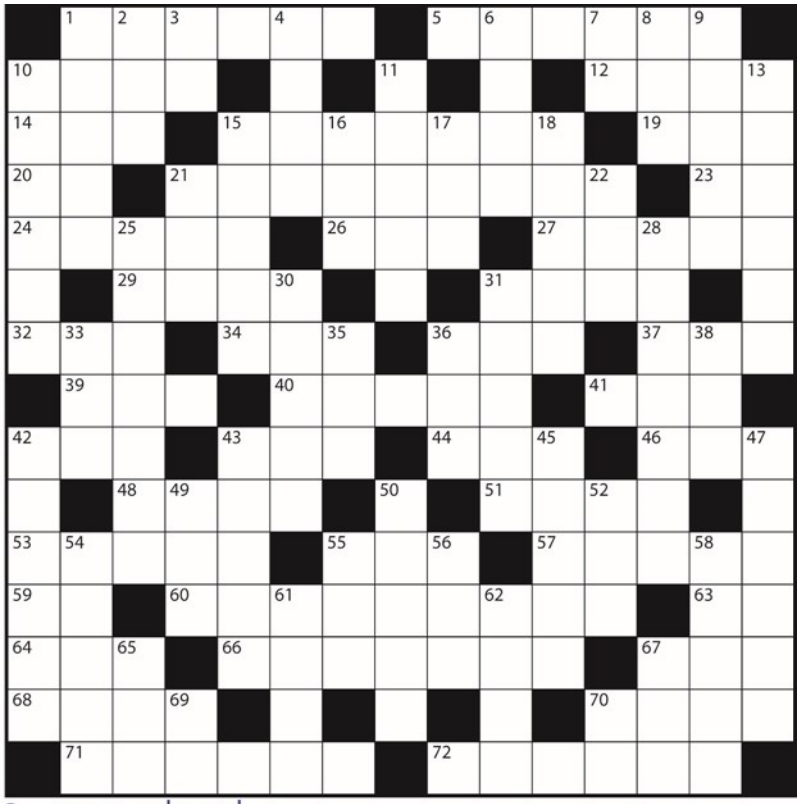

©www.puzzelpro.nl

50	6	71	18	67	34	11	29	72	1	47

Breng letters uit de puzzel over naar de hokjes met het corresponderende nummer.

Horizontaal:
1 roofdier **5** sterke drank **10** vuurwapen **12** platzak
14 grote bijl **15** aantekening **19** vlaktemaat **20** pers. vnw.
21 afvaardiging **23** Verenigde Naties **24** Europese hoofdstad
26 waterdoorlatend **27** zuigdop **29** span **31** zemelaar **32** vlug
34 grappenmaker **36** snelle loop **37** vrucht **39** koordans
40 raamwerk **41** Engels bier **42** voertuig **43** hoofddeksel
44 nachthemd **46** pl. in Gelderland **48** worp **51** zonderling
53 hoofddeksel **55** opstootje **57** vaart **59** voorzetsel **60** proefwerk
63 bolgewas **64** roem **66** geneesmiddel **67** waterplant
68 herkauwer **70** overblijfsel **71** sleep **72** kaartje.

Verticaal:
1 speelkaart **2** indien **3** gouden tientje (afk.) **4** koraaleiland **6** eens
7 notabene (afk.) **8** op de wijze van **9** gebogen lijn
10 kampeerwagen **11** intiem **13** balsport **15** telwoord
16 seconde **17** deel v.e. boom **18** vorderen **21** aanwijzend vnw.
22 pl. in Gelderland **25** eetbare stengelplant **28** logo **30** livreiknecht
31 zangstem **33** papegaai **35** bedorven **36** bevroren dauw
38 plechtige gelofte **42** kerkbewaarder **43** kaartspel **45** staat
47 zelfzuchtig mens **49** ijzerhoudende grond **50** rijgsnoer
52 soort hert **54** retour **55** vertrager **56** deksel **58** pukkel **61** niveau
62 indianentent **65** een zekere **67** watering **69** deo volente (afk.)
70 rooms-katholiek (afk.).

Informatie over leden

Zij die ons ontvielen:
Mw. C.A.M. van Ineveld
Hr. J.C.J. Dolle
Mw. P.C.M. Copper - Teeuwisse
Hr. W. Hoogendam
Hr. J. Leijnse
Mw. C.P.C. Mangelaars - Tak
Mw. A.M. Huijskens - vd Maagdenberg
Hr. W.J.C. Hopstaken
Dat zij mogen rusten in vrede

Nieuwe leden:
Hr. P.C. Megens
Mw. M. Marques - Azevedo
Mw. M.C.M. Maas
Hr. G.A. Bolmers
Mw. M.H. King - Spoor
Hr. G. Vruwink
Hr. W.A. Matthijssen
Hr. W. van Ineveld
Mw. M. van Ineveld - Knops
Mw. B.M.E. Otten
Mw. J.P. van den Wijngaard
Hr. J.W. Kleinhuis
Mw. T.C. Kleinhuis - Stuiver
Mw. J.M. van Geel - Coppens
Mw. A.M.E. van den Bempt

DIVERS
proeflocaal

OPENINGSTIJDEN:

Maandag t/m Zaterdag van 9.30 tot 17.00 uur
Vrijdag: open tot 21.00 uur

Raadhuisstraat 37, Roosendaal, tel 0165-561943,
info@proeflocaaldivers.nl

Op vertoon van uw KBO-ledenpas (geldig voor 2 personen):
Vrijdag avond 3 gangenmenu voor €15,00 p.p.
Maandag t/m donderdag lunch uit "combineer en geniet" of "kletsplankje" voor maar € 9,50 p.p. (incl. koffie of thee)

Cloud Pedicare

Cloud Pedicare

Pedicure behandeling in eigen salon of bij u thuis.
Voor een afspraak of meer informatie:
Tel: 06 14 02 77 30
info@cloudpedicare.nl

ProVoet
De professionele pedicure

De Sinjoor
RESTAURANT SINDS 1909

Welkom bij de Sinjoor Roosendaal

van maandag t/m vrijdag
voor KBO-leden
het MaDiWoDo-menu voor
€ 18.50 p.p.
op vertoon van uw KBO-pasje

(maandelijks wisselt het menu, informeer telefonisch of kijk op de website)

Bloemenmarkt 4, Roosendaal, tel: 0165 547425
www.de-sinjoorroosendaal.nl

De keuken is open van 17.00 uur– 21.30 uur
reserveren aanbevolen

Vos meubelstoffering

Sinds 1933

Nieuwe vulling voor kussens
Lijmen van stoelen
Tel 0165533073 of 06 51559347

Wat biedt de KBO mij als lid?

- Mogelijkheid tot deelname aan een voor u gunstige collectieve ziektekostenverzekering.
- Maandelijkse informatie via de bladen ANTENNE en ONS!
- Speciale informatie gericht op ouderen en vitale senioren.
- Deelname aan door KBO Reizen georganiseerde dag- en meerdaagse reizen in binnen en buitenland tegen gunstige prijzen.
- Maandelijkse activiteiten en bijeenkomsten, zoals jeu-de boules, fietstochten, wandelen, toneel, zang, dans en bingo.
- Deelname aan Dynamictennis, Aqua-aerobic, Zumba, Walking Footbal, Fithockey en Dru Yoga.
- Jaarlijks een uitbundige Sinterklaas- en uitgebreide Adventsviering.
- Mogelijkheid tot deelname aan diverse commissies, werkgroepen of bestuursfunctie binnen de vereniging.
- Hulp en advies bij uw belastingaangifte.
- Voordelige aanbiedingen en kortingen als KBO-lid.
- Als senior samen met vele leden van KBO Roosendaal actief te blijven.
- Lage contributie per jaar, in 2021 € 23,25 bij automatische incasso.

Drogist, Parfumerie & Make-up Salon

Beauté

President Kennedylaan 156

4707 BG Roosendaal

Van harte welkom
uw persoonlijk adviseur
Cherihan Ouahssain
Make-up artist

makeupartistcherihan@hotmail.com

Hoefnagels Reparatie Centrum

Reparatie en Verkoop
Alle merken tv, audio, huishoudelijke apparatuur
wasmachine,wasdroger

Esdoornlaan 3
4702 AS Roosendaal
0165-537317

hoef-rep@home.nl

* Snelle service
* Eigen werkplaats
* Deskundig advies

www.hoefnagelsrepareert.nl

WIJ BIEDEN HULP

De vrijwilligers van de Stichting Algemene Hulpdienst Roosendaal helpen u met vervoer & begeleiding, het doen van klusjes in en om de woning, het onderhouden van uw tuin, dit tegen een kleine vergoeding. Ook bieden zij sociale steun.

Meer informatie over doelgroep, werkwijze en tarieven:
Adres: Parrotia, Markt 54-M, 4701 PH Roosendaal
Telefoon: 0165-533111, maandag t/m vrijdag van 09.00 tot 12.00
Website: www.sahrroosendaal.nl
E-mail: info@sahrroosendaal.nl

SAHR

Hoe word ik lid van de KBO ???

Aanmeldingsformulier / of via website

Naam en voorletters : …….....(M/V)

Geboortedatum : ……

Naam en voorletters : …….…(M/V)

Geboortedatum : ……

Adres/huisnummer : ……..…….……...

Postcode/woonplaats : ……..… -- …….……

Telefoonnummer : ……..… -- …….……

E-mailadres : ...…….……@.....

Wil/willen graag lid worden per : …….....(datum)

Ik/wij ben/zijn : O gehuwd, O samenwonend, O alleenstaand

Plaats…… Datum : ……

Inzenden naar:
Ledenadministratie: KBO Roosendaal
Van Leeuwenhoeklaan 74 4708 BD Roosendaal
tel. 0165-530428
website: www.kbo-roosendaal.nl

Na ontvangst van uw aanmeldingsformulier zal door een van onze wijkvertegenwoordigers contact met u worden opgenomen ter verdere afwerking.

Nagelkerke
de bakker op de kade
Openingstijden:
Maandag t/m vrijdag van 07.30-18.00 uur
Zaterdag van 07.00 tot 16.00 uur
Ook op zondag open van 8.00 tot 12.00 uur
Kade 35, Roosendaal; telefoon: 0165 – 57 17 81

GELEIJNS
UW NOTARIS
Molenstraat 7 Roosendaal
tel. 0165-523652
www.uwnotaris.eu

Informatie voor de leden

Ouderenadviseurs

Dhr. B. Aanraad	tel. 561785
Dhr. A. Jacobs	tel. 552457
Dhr. F. Peeters	tel. 553038
Dhr. W. Maas	tel. 504562

Thuisadministrateurs

Dhr. A. Jacobs	tel. 552457
Dhr. A. van Hoof	tel. 529271
Dhr. B. Aanraad	tel. 561785

Belastingadviseurs

Dhr. S. van den Berg	tel. 06-48016771
Dhr. J. Schenk	tel. 06-24785410
Dhr. B. Aanraad	tel. 06-21298167
Dhr. A. van Hoof	tel. 0165-529271
Dhr. J. Pietjouw	tel. 06-53129505
Dhr. A. Jacobs	tel. 0165- 552457
Dhr. J. Voeten	tel. 06-40143539

Cliëntondersteuning

Dhr. B. Aanraad	tel. 561785
Dhr. W. Maas	tel. 504562
Mevr. F. v.d. Weijgaert	tel. 504562

Bezoekgroep: voorz. Mevr. N. Mouwen tel. 542196

Secretariaat
Van Leeuwenhoeklaan 110, 4708 BD Roosendaal.
Telefoon 0165-528364
E-Mail: secretaris.kbo.roosendaal@gmail.com

Website: www.kbo-roosendaal.nl

Bankrekeningnummer KBO-Roosendaal NL74RABO0174390076